

3D

GALPÃO GARAGEM
 Norma de aço enformado: NBR 14762: 2001
 Aço enformado: A-36
 Escala: 1:100

2D: AGUA ESQUERDA

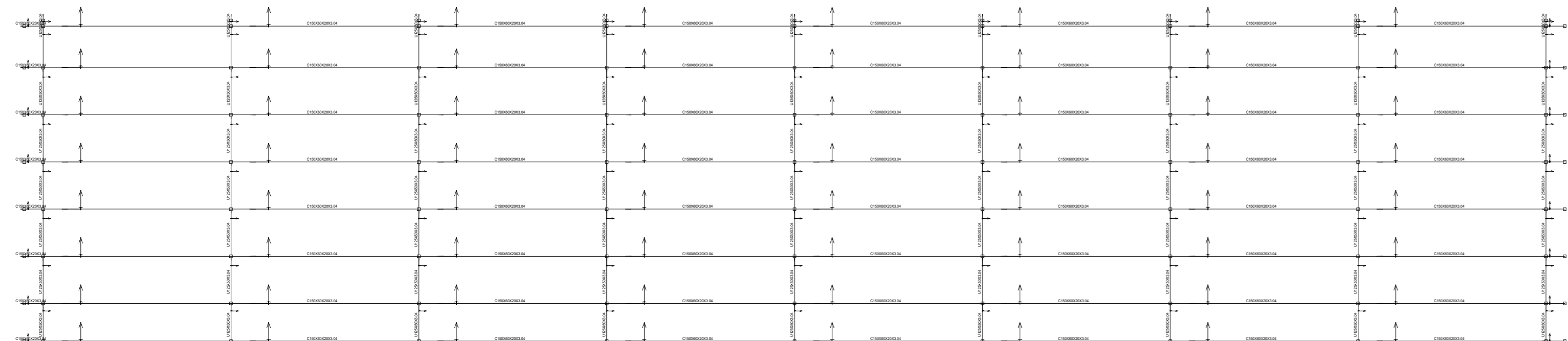

GALPÃO GARAGEM
 Norma de aço enformado: NBR 14762: 2001
 Aço enformado: A-36
 Escala: 1:100

2D: AGUA DIREITA

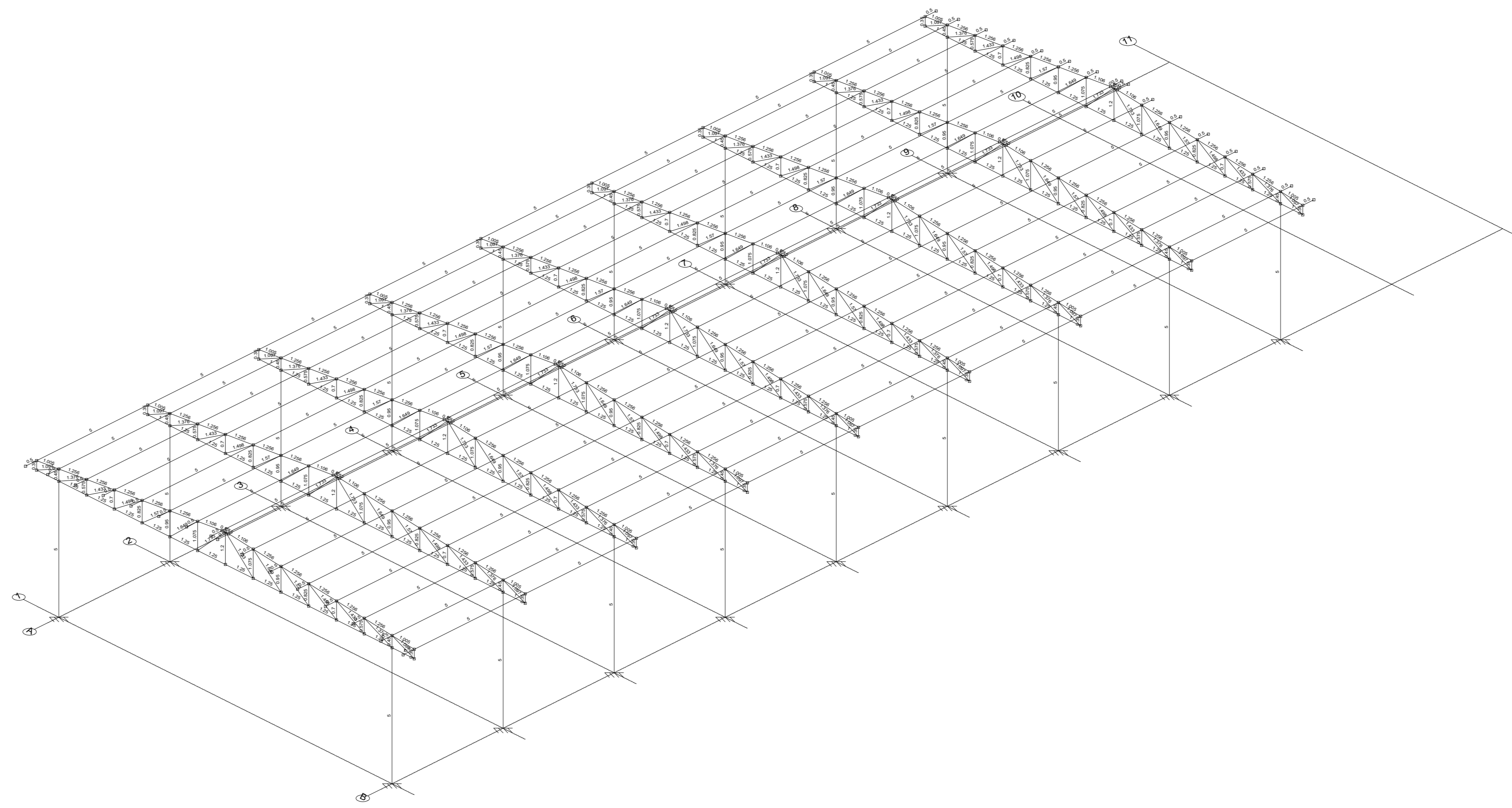
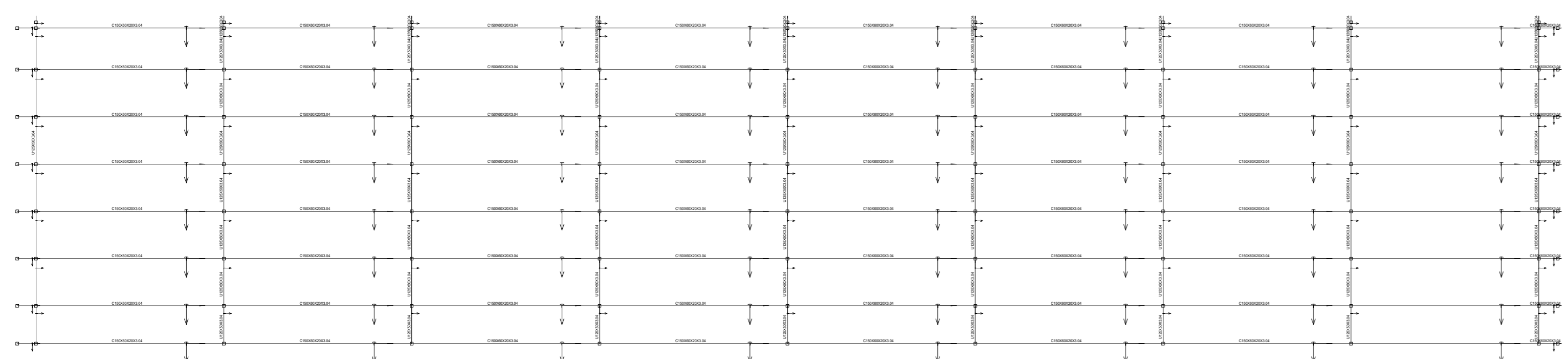

GALPÃO GARAGEM
 Norma de aço enformado: NBR 14762: 2001
 Aço enformado: A-36
 Escala: 1:100

2D: AGUA ESQUERDA

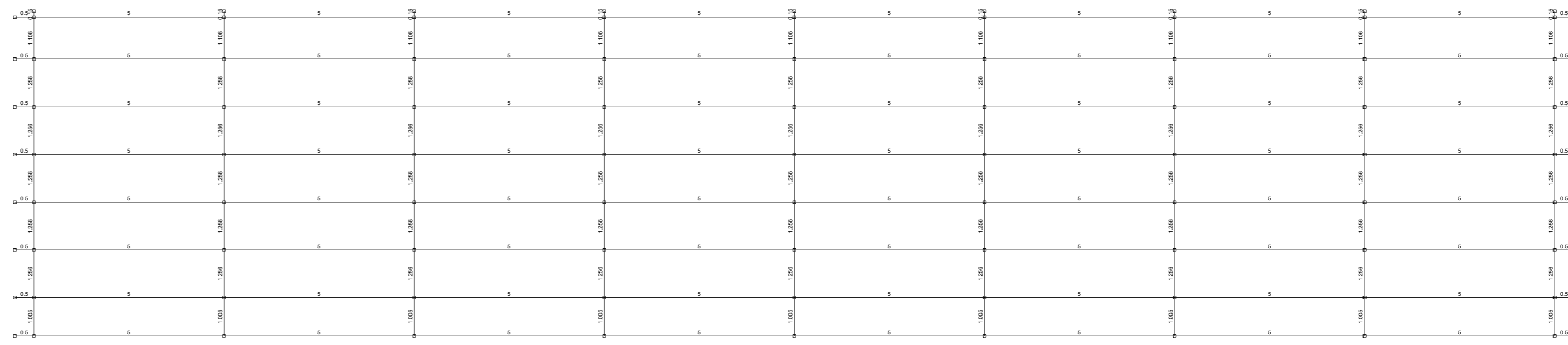

GALPÃO GARAGEM
 Norma de aço enformado: NBR 14762: 2001
 Aço enformado: A-36
 Escala: 1:100

2D: AGUA DIREITA

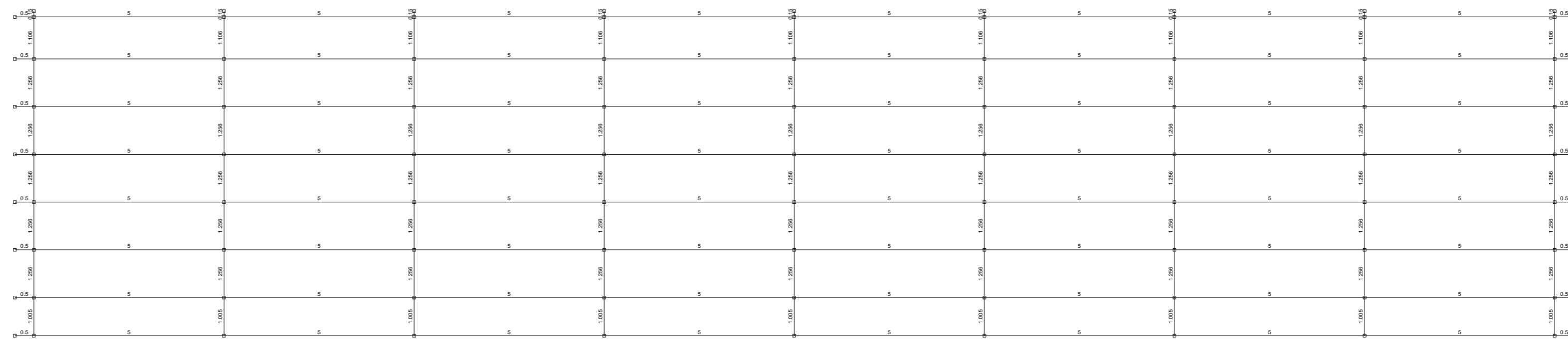

PREFEITURA		CREA	
		BOMBEIRO OU NATURATINS	
PROJETO:		FOLHA:	
ESTRUTURA METÁLICA		02/02	
OBRA: CONSTRUÇÃO DA GARAGEM MUNICIPAL DE ANANÁS PROPRIETÁRIO: PREFEITURA MUNICIPAL DE ANANÁS - TO CNPJ: 19.870.299/0001-83 ENDEREÇO: AVENIDA BETEL S/N			
QUADRO DE ÁREAS	ASSINATURA PROPRIETÁRIO	PREFEITURA MUNICIPAL DE ANANÁS - TO	
	AUTOR PROJETO CREA: 313.250/0-TO ENGENHEIRO CIVIL	MARCOS OLIVEIRA DA SILVA	
ESCALA: INDICADA	DESENHO: MARCOS OLIVEIRA	DATA: JUNHO DE 2020	
CONTEÚDO:			